

Unimed Curitiba **AFPM**



Unimed 
Curitiba

***Sejam
bem vindos a
Unimed Curitiba***

**DATA DE
INTEGRAÇÃO**

01/04/2025



SOMOS A

Unimed Curitiba

Somos uma **cooperativa de médicos.**

Temos vocação para **cuidar das pessoas.**

Fazemos o melhor porque nascemos e nos unimos para isso.

Somos muito mais do que prestadores de serviços de saúde.

Além do conhecimento para curar, temos **comprometimento com a vida, com as pessoas e com o mundo.**

Para nós, vocação não é uma escolha. É atender a um chamado **e se dedicar profundamente àquilo que fomos predestinados.**

Sempre que precisar, **pode contar com nossos cuidados.**

Sistema Unimed,

A MAIOR REDE DE ATENDIMENTO DO BRASIL

Somos uma das 340 Unimeds do Sistema nacional, que conta com uma rede com mais de 118 mil médicos cooperados e movidos por um mesmo ideal: **CUIDAR.**

Os números de 2023 mostram o tamanho e a importância da nossa rede:

38%

de participação no mercado nacional de planos de saúde

21%

na proporção de médicos no Brasil

20

milhões de clientes

29

mil hospitais, clínicas e serviços credenciados

OUTROS NÚMEROS CONQUISTADOS ATÉ AQUI *e crescendo.*



Mais de **600.000** clientes
dos planos de saúde



Mais de **5.000**
médicos cooperados



Mais de **2.000** colaboradores



Dados de 2024



25 cidades atendidas



1 sede administrativa

12 unidades próprias de atendimento

15 unidades em empresas



92% dos cooperados

avaliaram positivamente a imagem da Unimed Curitiba

Hoje somos:



A maior operadora de saúde do Paraná



A segunda maior Unimed do sul do Brasil



Uma das cinco maiores do Sistema Unimed

A maior rede credenciada

**PARA A PRESTAÇÃO
DE SERVIÇOS DE
SAÚDE DO PARANÁ**

*Os números demonstram a força dos
nossos serviços e da nossa cobertura.*

Acoolher

UM LUGAR SEM IGUAL PARA PESSOAS ESPECIAIS.

Pessoas com autismo e doenças neurológicas exigem atenção e merecem carinho. Para cuidar bem delas, existe um lugar extraordinário. Um ambiente lúdico, agradável, que nem parece clínica.

Acoolher é tudo isso. É muito mais.

É a união entre cooperação e acolhimento. O espaço conta com salas de integração sensorial e de psicomotricidade, além de outros cuidados especiais. E o melhor: sem parecer que está em um hospital.



ACCOLHER
UNIDADE
DE TERAPIAS
ESPECIAIS

A **Acoolher** é uma parceria entre a Unimed Curitiba e a Faculdade Inspirar. Uma ideia que nasceu para suprir a escassez de padrões mínimos de qualidade e de protocolos para certas terapias.



SERVIÇOS:

- Terapia Ocupacional
- Psicologia
- Fonoaudiologia
- Fisioterapia
- Treinamento Parental

A **Acoolher** reafirma o nosso **JEITO DE CUIDAR.**



Home Care

ONDE A SAÚDE
SE SENTE EM CASA.



O melhor lugar do mundo é no conforto do lar.

*Principalmente para se recuperar de uma doença,
trauma ou cirurgia.*

*Pensando nisso, oferecemos esse benefício para cuidar
da sua saúde e acelerar sua reabilitação.*

*Com o Home Care, nossa equipe multidisciplinar leva
atendimento humanizado para sua casa.*



BENEFÍCIO- *família*

Nosso jeito de cuidar está presente até no momento mais difícil.

Em caso de falecimento do titular, os dependentes legais terão direito ao nosso plano de saúde por até 1 ano, sem necessidade de pagamento de mensalidade.

PRODUTOS



plano amigo



Abrangência Curitiba e Região Metropolitana, com atendimento de urgência e emergência em todo território nacional.



*Coparticipação de **30%** nos procedimentos ambulatoriais com limitação financeira de **R\$ 199,10** por evento.*

PLANO *Flex*

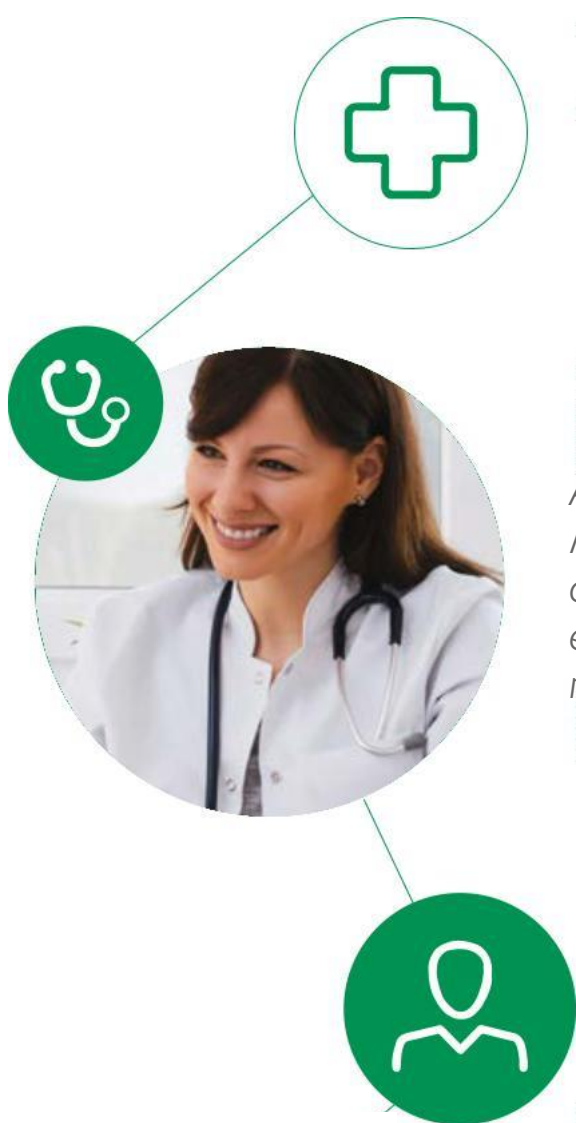

Abrangência Curitiba e Região Metropolitana, com atendimento de urgência e emergência em todo território nacional.

Coparticipação de **30%** nos procedimentos ambulatoriais com limitação financeira de **R\$ 199,10** por evento.

SOS UNIMED Emergência

Onde existe emergência, existe uma ambulância da Unimed Curitiba.

Central de atendimento 24 horas por dia por meio do 0800 942 0000.

Atendimento feito por médicos especializados de plantão.

Reduz a sinistralidade e evita o deslocamento do cliente ao pronto-socorro em determinadas ocorrências.

Áreas de abrangência: Curitiba, Araucária, Pinhais e São José dos Pinhais.





TRANSPORTE **Aeromédico**

Os cuidados da Unimed Curitiba sempre no ar.

Atendimento 24 horas por dia, em qualquer lugar do Brasil.

Equipe qualificada, treinada no Brasil e no exterior.

Aeronaves equipadas com modernos recursos de UTI adulto, geriátrico e neonatal.

Equipe médica própria, treinada para realizar o transporte com total segurança, conforme disposições contratuais.



ABRANGÊNCIA
NACIONAL



COLETIVO POR ADEÇÃO - AMB/HOSP/OBST/

Nº DO PRODUTO		ACOMODAÇÃO	Enfermaria
% COPARTICIPAÇÃO	30%	TETO COPARTICIPAÇÃO POR PROCEDIMENTO	R\$ 199,10

Faixa Etária	Titular	Titular + 1 Dependente	Titular + 2 Dependentes	Acima de Titular + 2 Dependentes
00 a 18 anos	R\$ 206,60	R\$ 161,37	R\$ 145,16	R\$ 128,93
19 a 23 anos	R\$ 236,72	R\$ 183,97	R\$ 165,35	R\$ 146,71
24 a 28 anos	R\$ 248,10	R\$ 192,71	R\$ 173,16	R\$ 153,58
29 a 33 anos	R\$ 319,38	R\$ 247,44	R\$ 222,05	R\$ 196,63
34 a 38 anos	R\$ 334,87	R\$ 259,34	R\$ 232,69	R\$ 205,99
39 a 43 anos	R\$ 383,07	R\$ 296,35	R\$ 265,75	R\$ 235,10
44 a 48 anos	R\$ 530,47	R\$ 409,54	R\$ 366,87	R\$ 324,14
49 a 53 anos	R\$ 670,04	R\$ 516,73	R\$ 462,63	R\$ 408,44
54 a 58 anos	R\$ 736,09	R\$ 567,45	R\$ 507,94	R\$ 448,34
Acima de 59 anos	R\$ 1.194,73	R\$ 919,66	R\$ 822,59	R\$ 725,37

Nº DO PRODUTO		ACOMODAÇÃO	Apartamento
% COPARTICIPAÇÃO	30%	TETO COPARTICIPAÇÃO POR PROCEDIMENTO	R\$ 199,10

Faixa Etária	Titular	Titular + 1 Dependente	Titular + 2 Dependentes	Acima de Titular + 2 Dependentes
00 a 18 anos	R\$ 248,04	R\$ 192,53	R\$ 172,86	R\$ 153,16
19 a 23 anos	R\$ 300,56	R\$ 232,84	R\$ 208,83	R\$ 184,80
24 a 28 anos	R\$ 315,12	R\$ 244,01	R\$ 218,80	R\$ 193,58
29 a 33 anos	R\$ 448,25	R\$ 346,18	R\$ 309,99	R\$ 273,78
34 a 38 anos	R\$ 470,23	R\$ 363,05	R\$ 325,06	R\$ 287,02
39 a 43 anos	R\$ 641,89	R\$ 494,79	R\$ 442,64	R\$ 390,44
44 a 48 anos	R\$ 673,50	R\$ 519,04	R\$ 464,29	R\$ 409,48
49 a 53 anos	R\$ 918,11	R\$ 706,76	R\$ 631,84	R\$ 556,85
54 a 58 anos	R\$ 990,80	R\$ 762,54	R\$ 681,63	R\$ 600,64
Acima de 59 anos	R\$ 1.438,82	R\$ 1.106,36	R\$ 988,51	R\$ 870,55

Data atualização:	01/03/2025	Reajuste em Mar/25
Vigência da tabela:	01/03/2025 - 28/02/2026	Benefícios - SOS Unimed Transp. Aereo Benefício Família

INCLUSÃO
Formulário de Inclusão
Declaração de Saúde - Online
CPF e RG ou CNH (titular e dependentes)
Comprovante de Endereço
Comprovante de Vínculo AFPM

+

+

Certidão de casamento (em caso de dep. conjugal)
Documento de guarda (em caso de adoção)
Certidão de Nascimento, carteirinha de vacinação, teste do pézinho e da orelhinha (em caso de Recem Nascido)

PORTABILIDADE
Declaração de carência/portabilidade
Assinatura da Proposta de Portabilidade
APROVADA: Documentos normais de inclusão

ALTERAÇÃO PARA ESTADUAL
Formulário de Alteração

Carências: 30d Consultas e exames simples 180d exame/procedimento especializado e internamento 10 meses obstetrícia



ABRANGÊNCIA
REGIONAL



COLETIVO POR ADESÃO - AMB/HOSP/OBST/

Nº DO PRODUTO		ACOMODAÇÃO	Enfermaria
% COPARTICIPAÇÃO	30%	TETO COPARTICIPAÇÃO POR PROCEDIMENTO	R\$ 199,10

Faixa Etária	Titular	Titular + 1 Dependente	Titular + 2 Dependentes	Acima de Titular + 2 Dependentes
00 a 18 anos	R\$ 198,12	R\$ 158,08	R\$ 142,58	R\$ 127,07
19 a 23 anos	R\$ 226,19	R\$ 180,19	R\$ 162,40	R\$ 144,57
24 a 28 anos	R\$ 237,04	R\$ 188,74	R\$ 170,05	R\$ 151,34
29 a 33 anos	R\$ 305,03	R\$ 242,31	R\$ 218,04	R\$ 193,73
34 a 38 anos	R\$ 319,81	R\$ 253,95	R\$ 228,47	R\$ 202,95
39 a 43 anos	R\$ 366,39	R\$ 290,65	R\$ 261,34	R\$ 231,99
44 a 48 anos	R\$ 505,62	R\$ 400,34	R\$ 359,90	R\$ 318,80
49 a 53 anos	R\$ 639,60	R\$ 505,89	R\$ 454,15	R\$ 402,35
54 a 58 anos	R\$ 702,61	R\$ 555,53	R\$ 498,62	R\$ 441,63
Acima de 59 anos	R\$ 1.140,10	R\$ 900,20	R\$ 807,38	R\$ 714,42

Nº DO PRODUTO		ACOMODAÇÃO	Apartamento
% COPARTICIPAÇÃO	30%	TETO COPARTICIPAÇÃO POR PROCEDIMENTO	R\$ 199,10

Faixa Etária	Titular	Titular + 1 Dependente	Titular + 2 Dependentes	Acima de Titular + 2 Dependentes
00 a 18 anos	R\$ 226,78	R\$ 180,49	R\$ 162,50	R\$ 144,48
19 a 23 anos	R\$ 274,64	R\$ 218,17	R\$ 196,21	R\$ 174,23
24 a 28 anos	R\$ 287,90	R\$ 228,60	R\$ 205,55	R\$ 182,47
29 a 33 anos	R\$ 409,21	R\$ 324,08	R\$ 290,98	R\$ 257,85
34 a 38 anos	R\$ 429,19	R\$ 339,81	R\$ 305,06	R\$ 270,27
39 a 43 anos	R\$ 585,56	R\$ 462,88	R\$ 415,19	R\$ 367,45
44 a 48 anos	R\$ 614,37	R\$ 485,56	R\$ 435,48	R\$ 385,35
49 a 53 anos	R\$ 837,18	R\$ 660,92	R\$ 592,41	R\$ 523,82
54 a 58 anos	R\$ 903,40	R\$ 713,04	R\$ 639,05	R\$ 564,97
Acima de 59 anos	R\$ 1.311,54	R\$ 1.034,28	R\$ 926,50	R\$ 818,60

Data atualização:	01/03/2025	Reajuste em Mar/25
Vigência da tabela:	01/03/2025 - 28/02/2026	Benefícios - SOS Unimed Transp. Aereo Benefício Família

INCLUSÃO
Formulário de Inclusão
Declaração de Saúde - Online
CPF e RG ou CNH (titular e dependentes)
Comprovante de Endereço
Comprovante de Vínculo AFPM

+

+

Certidão de casamento (em caso de dep. conjuguê)
Documento de guarda (em caso de adoção)
Certidão de Nascimento, carteirinha de vacinação, teste do pézinho e da orelhinha (em caso de Recem Nascido)

PORTABILIDADE
Declaração de carência/portabilidade
Assinatura da Proposta de Portabilidade
APROVADA: Documentação normal de inclusão

ALTERAÇÃO PARA NACIONAL
Formulário de Alteração

Carências: 30d Consultas e exames simples 180d exame/procedimento especializado e internamento 10 meses obstetrícia

Unimed 
Curitiba

Obrigado(a)